

# Carte d'identité des absences 2006

Raison sociale : **COMPAGNIE UNIVERSELLE**

Adresse : Europarc  
2 rue Gustave Hertz  
33 603  
PESSAC CEDEX

A l'attention de M. Franck NÜSSLI

Forme juridique : **SAS**

Activité : **HOTELLERIE**  
Code NAF : **552C**

Tel :

05.57.89.01.51

Fax :

05.57.89.01.59

Email

	Absences diverses	Maladie	Maternité / Paternité	AT
Janvier	-	881	848	338
Février	64	1 077	753	315
Mars	4 861	897	480	330
Avril	2 471	1 163	360	487
Mai	1 694	1 510	282	581
Juin	1 409	2 081	73	321
Juillet	692	2 064	-	330
Août	1 517	1 980	230	579
Septembre	693	1 890	693	695
Octobre	414	1 896	579	1 027
Novembre	4 948	1 093	402	531
Décembre	-	926	338	290
<b>Total</b>	<b>18 763</b>	<b>17 459</b>	<b>5 038</b>	<b>5 823</b>

Total des absences	Heures de base	Montant brut des absences	Coût des absences
2 067	29 426	20 389 €	27 104 €
2 209	29 361	21 988 €	30 250 €
6 568	58 771	59 960 €	78 316 €
4 481	62 533	41 575 €	53 691 €
4 067	64 576	36 765 €	47 334 €
3 883	65 278	35 362 €	45 503 €
3 086	65 209	28 456 €	36 651 €
4 306	66 942	38 980 €	50 184 €
3 972	68 075	36 485 €	46 930 €
3 916	67 358	35 520 €	45 816 €
6 974	64 216	63 253 €	87 138 €
1 555	28 869	15 797 €	20 971 €
<b>47 083</b>	<b>670 613</b>	<b>434 530 €</b>	<b>569 887 €</b>

Absentéisme annuel
<b>CDD</b>
<b>9%</b>
<b>CDI</b>
<b>6%</b>
<b>7%</b>
<b>EQ TP</b>
<b>CDD</b>
<b>187</b>
<b>CDI</b>
<b>124</b>
<b>310</b>

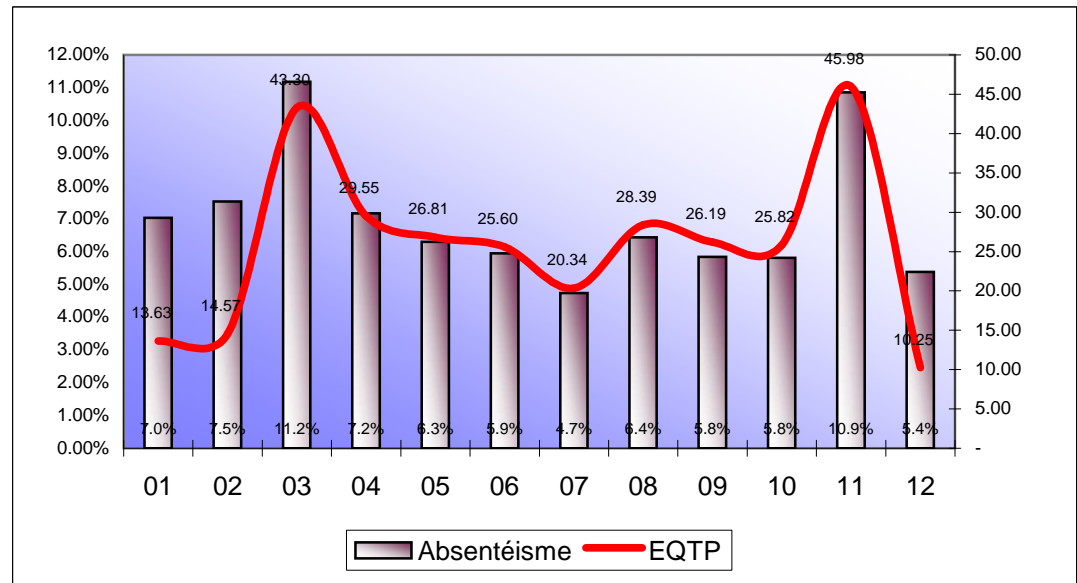
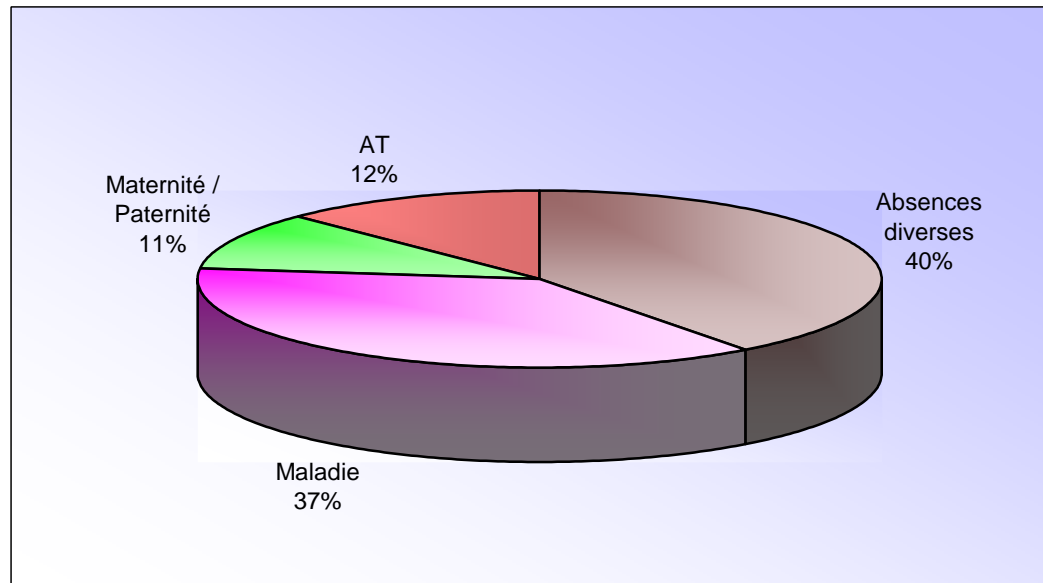

# Tableau des effectifs de 12/2006

A l'attention de M. Franck NÜSSLI

Raison sociale : COMPAGNIE UNIVERSELLE	
Adresse :	Europarc 2 rue Gustave Hertz 33603 PESSAC CEDEX

Forme juridique : COMPAGNIE UNIVERSELLE		Tel :
Activité :	HOTELLERIE	05.57.89.01.51
Code NAF :	930K	
Email		Fax :
		05.57.89.01.59

Effectif total Décembre	2005	2006	Evolution
Effectif total	236	179	-24%
Equivalent temps plein	234.43	178.43	-24%

Effectif par contrat	2006	
Nombre de salariés :	178.43	
CDI	177.43	99%
CDD	1.00	1%
CNE		

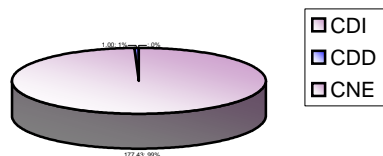

Age	2005	2006	Evolution
Age Moyen	40.10	39.89	-1%
dont plus de 50 ans	104	102	-2%
en % de l'effectif	44%	57%	29%

Effectif par sexe (Eq. temps plein)	
Femme	105.43
Homme	73.00

Ancienneté moyenne	
Ancienneté moyenne	9.64
dont plus de 10 ans	240
en % de l'effectif	134%

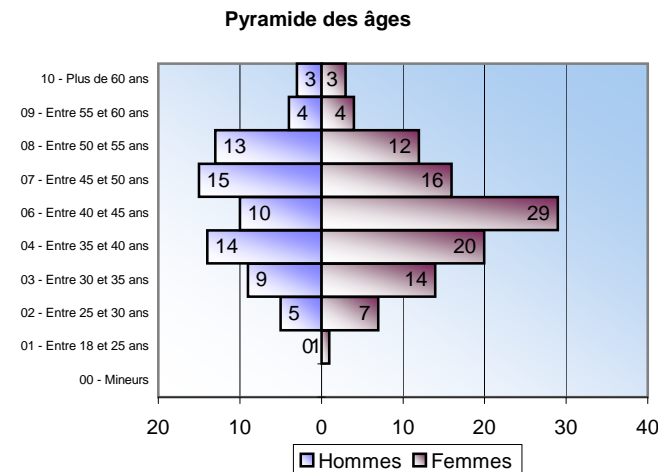
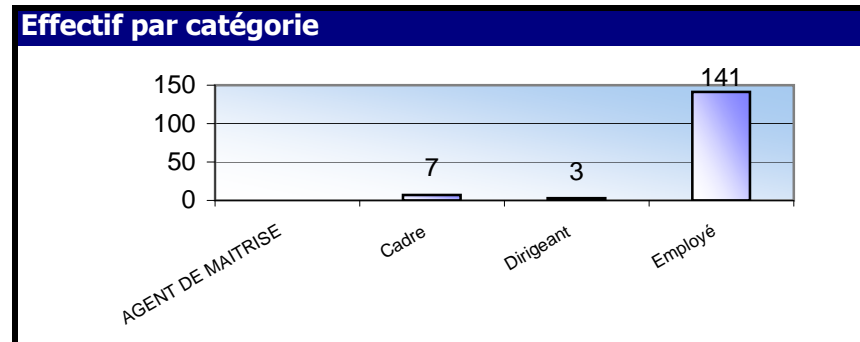

Mobilité
212
% de l'effectif
118%

Entrées
342

Sorties
299
Détail

Autres (précisez)	48
Démission (précisez le motif)	4
Départ à la retraite à l'initiative du salarié	2
Fin de contrat à durée déterminée	235
Fin de période d'essai à l'initiative de l'employeur	4
Fin de période d'essai à l'initiative du salarié	10
Rupture anticipée d'un CDD à l'initiative du salarié	3



# Evolution salariale 12/2006

A l'attention de M. Franck NÜSSLI

## Raison sociale : COMPAGNIE UNIVERSELLE

Adresse : Europarc  
2 rue Gustave Hertz  
33 603  
PESSAC CEDEX

## Forme juridique : SAS

Activité : HOTELLERIE  
Code NAF : 930K  
Tel : 05.57.89.01.51

## Email

Fax : 05.57.89.01.59

Salaires Décembre	2005	2006	Evolution
Salaires bruts :	337 015.21	338 619.29	0%
Charges patronales :	111 440.24	111 028.87	0%
Allègements	-24 889.42	-26 305.10	6%
Taux de charge :	33%	33%	

Heures	2005	2006	Evolution
Nombre d'heures payées :	27 048	27 314	1%
Nombre d'heures contrat :	29 547	28 869	-2%

Taux horaires	2005	2006	Evolution
Taux horaire moyen :	12.46 €	12.40 €	-1%
Taux horaire moyen chargé :	16.58 €	16.46 €	-1%

Répartition	2006	Part %
Salaires de base	325 343.21	96%
Montant Heures sup	0.00	0%
Primes	1 534.96	0%
Primes fin d'année	0.00	0%
Ancienneté	0.00	0%
Soldes	0.00	0%
Intéressement	0.00	0%
Remboursement sécu	0.00	0%
Avantages	8 254.68	2%
Absences	-15 796.54	-5%
Maintien de salaire	0.00	0%
Indemnités diverses	0.00	0%
Congés	0.00	0%

## H sup.

dont à 125%

dont à 150%

5 meilleurs salaires		en Décembre 2006	
DIRECTEUR GENERAL	00135		10 061.64 €
DIRECTEUR ADJOINT	00134		6 402.86 €
DIRECTEUR ADJOINT	00137		6 402.86 €
EMPLOYE SCE COMMERCIAL	00532		5 057.18 €
RESPONSABLE HOTEL	00375		4 866.46 €



Evolution du taux horaire moyen et du smic

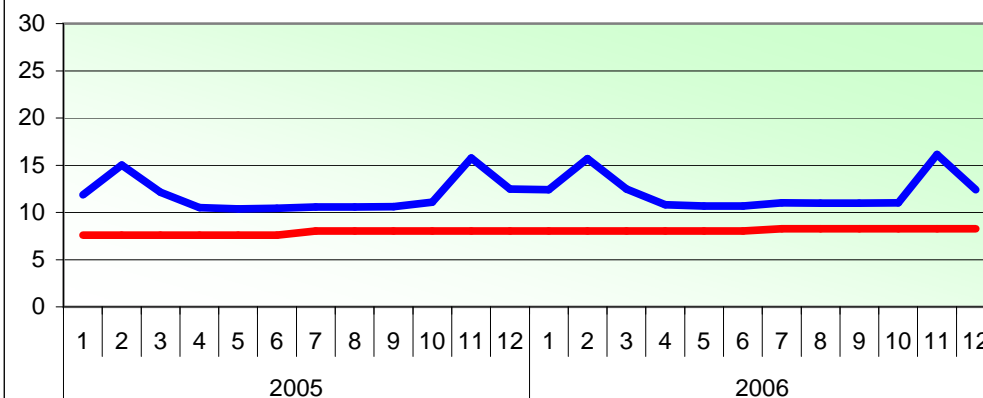

Raison sociale : COMPAGNIE UNIVERSELLE	
Adresse :	Europarc 2 rue Gustave Hertz 33 603 PESSAC CEDEX

Forme juridique : SAS	
Activité :	HOTELLERIE
Code NAF :	930K

Tel :
05.57.89.01.51

Email
-------

Fax :
05.57.89.01.59

Taux horaires Décembre	2005	2006	Evolution
Taux horaire moyen :	12.46 €	12.40 €	-1%
Taux horaire moyen chargé :	16.58 €	16.46 €	-1%

Répartition des charges à payer avant le : 15/01/2006	
URSSAF / MSA	123 917.30 €
ASSEDIC	20 751.99 €
Retraites	
Prévoyances	
Mutuelles	
Provisions	7 381.91 €

Taux de charges
12/ 2006
33%
12/2005
33%

Heures Décembre	2005	2006	Evolution
Nombre d'heures payées :	27 048	27 314	1%
Nombre d'heures contrat :	29 547	28 869	-2%

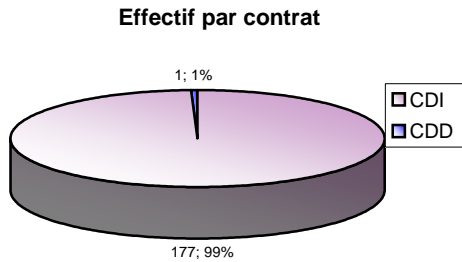

Heures supp :
dont à 125%
dont à 150%

Nombre d'heures d'absence	
1 555	
Coût moyen chargé	25 590 €

Age Moyen	42.41
Plus de 50 ans	39
en % de l'effectif	22%

Ancienneté moyenne	14.56
5-10 ans	34
en % de l'effectif	19%

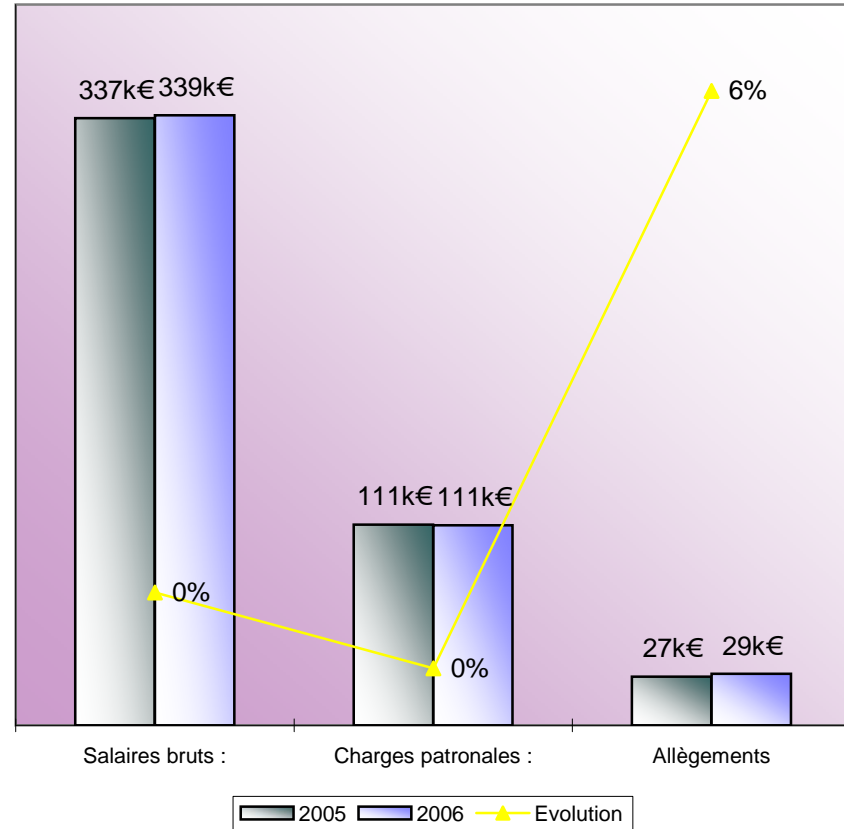

Turnover
157
En % de l'effectif
0.88

Informations

# Indicateurs des Salaires : 01 / 2010

## Raison sociale : LITTORAL AUTOMOBILES DISTRIBUTION

### Evolution de la Masse Salariale :

Contrats :	2008	2009	%	2010	%
CDI	4723652,48	4436918,83	-6,07%	4668863,74	5,23%
CDD	172268,87	141380,02	-17,93%	144871,14	2,47%
<b>Total</b>	<b>4895921,35</b>	<b>4578298,85</b>	<b>-6,49%</b>	<b>4813734,88</b>	<b>5,14%</b>

### Coût du travail :

Coût Global	596373,06
Montant Allègement :	19547,9

### Total des Heures :

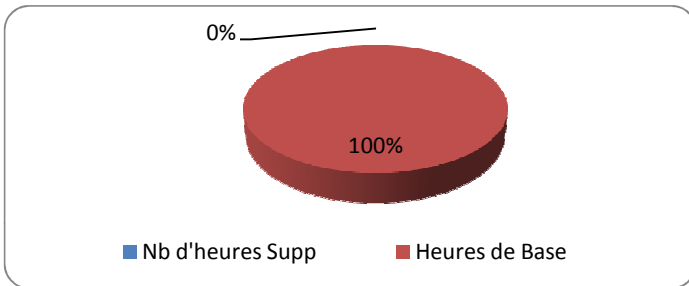

### Egalité Homme/Femme :

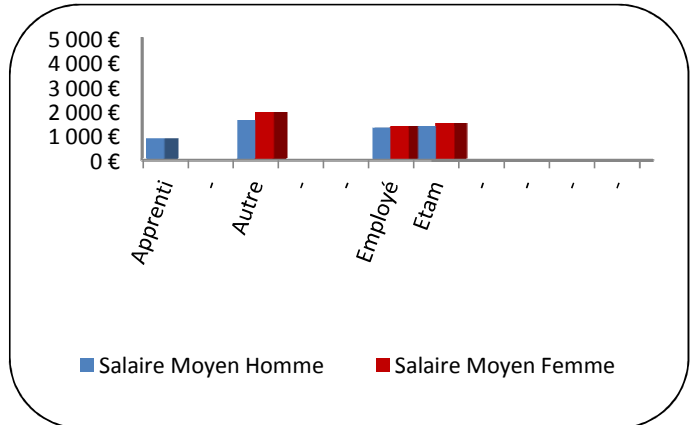

### Les 5 meilleurs salaires :

Nom Prénom	Salaire de Base	Salaire BRUT
LUBIN Stéphane	1 525,0 €	9 442,53 €
BRARD Laurent	2 200,0 €	8 791,47 €
KLEIST Jean Paul	2 592,0 €	8 079,12 €
BEAUVAIS Wilfried	1 076,0 €	7 513,20 €
BONNEAU David	962,0 €	7 298,96 €

### Décomptes des salaires :

	2008	2009	%	2010	%
Salaire de Base	3342735,00	3249535,00	-2,79%	3207056,00	-1,31%
Abs.	142717,49	98869,85	-30,72%	96852,97	-2,04%
Primes	508678,27	362344,38	-28,77%	487122,20	34,44%
Hrs Supp.	0,00	0,00	-	0,00	-
Autres	1187225,57	1065289,32	-10,27%	1216409,65	14,19%
<b>Total</b>	<b>4895921,35</b>	<b>4578298,85</b>	<b>-6,49%</b>	<b>4813734,88</b>	<b>5,14%</b>

### Salaires Moyens :

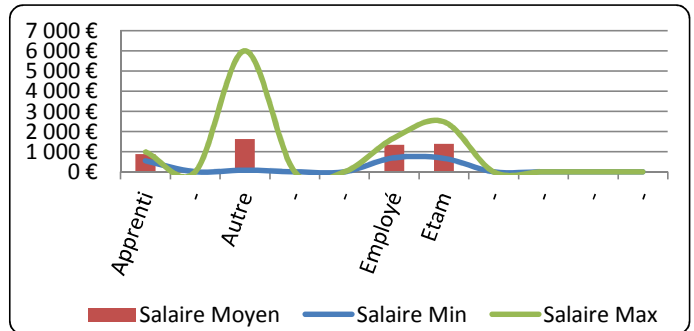

### Evolution (en Euros) des salaires :

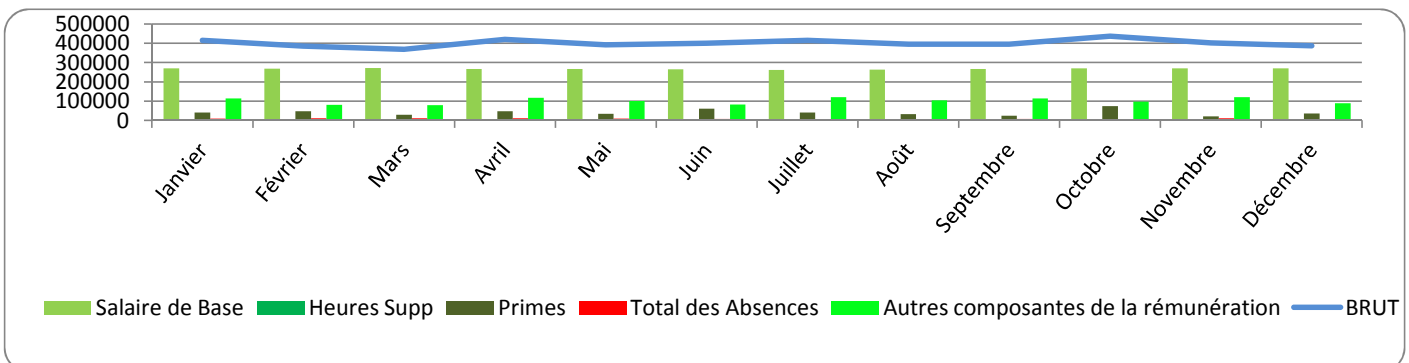

## Indicateurs des Absences : 01 / 2010

**Raison sociale : LITTORAL AUTOMOBILES DISTRIBUTION**

**Evolution des Absences sur l'année : 2010 ( en Heures et en €uros )**

Types d'abs. & Montants d'abs.		Janvier	Février	Mars	Avril	Mai	Juin	Juillet	Août	Septembre	Octobre	Novembre	Décembre	% Heures de base
Maladie	Hres	905,34	835,34	889,01	933,34	756,01	672,01	547,01	518,01	884,35	657,01	1104,85	642,01	3,35%
	€	9057,98	8703,59	9030,71	9174,43	7271,45	5803,28	4667,54	4286,93	8067,90	5722,73	9907,40	6374,83	
Accident du travail	Hres	0,00	0,00	0,00	0,00	0,00	0,00	0,00	0,00	0,00	0,00	0,00	0,00	0,00%
	€	0,00	0,00	0,00	0,00	0,00	0,00	0,00	0,00	0,00	0,00	0,00	0,00	
Mater. / Pater.	Hres	88,67	151,67	151,67	151,67	151,67	151,67	144,67	0,00	0,00	0,00	0,00	0,00	0,33%
	€	782,23	1344,00	1344,00	1344,00	1344,00	1344,00	1281,97	0,00	0,00	0,00	0,00	0,00	
Autres Abs.	Hres	0,00	0,00	0,00	0,00	0,00	0,00	0,00	0,00	0,00	0,00	0,00	0,00	0,00%
	€	0,00	0,00	0,00	0,00	0,00	0,00	0,00	0,00	0,00	0,00	0,00	0,00	
Total	Hres	994,01	987,01	1040,68	1085,01	907,68	823,68	691,68	518,01	884,35	657,01	1104,85	642,01	3,67%
	€	9840,21	10047,59	10374,71	10518,43	8615,45	7147,28	5949,51	4286,93	8067,90	5722,73	9907,40	6374,83	

**Types d'absences :**

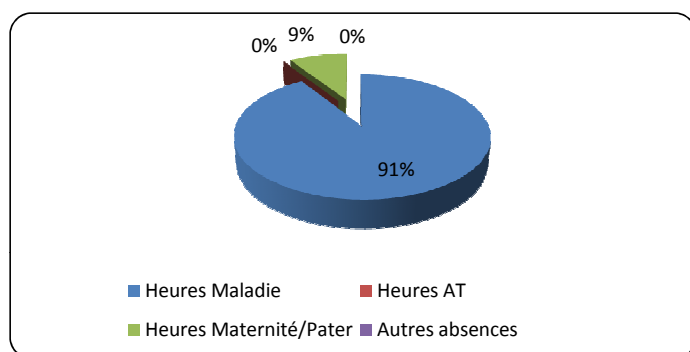

**Evaluation de l'absentéisme : ( en Heures )**

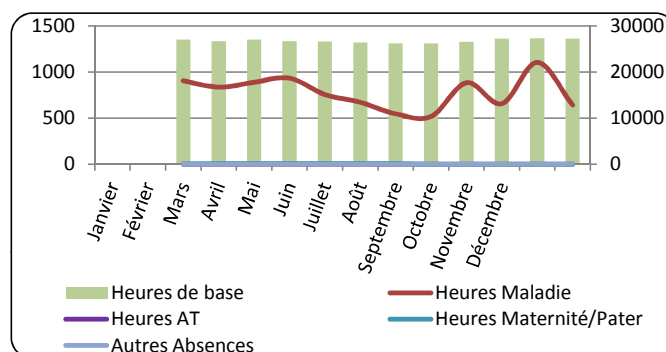

**Absentéisme Moyen : %**

<b>Par Types de contrat :</b>		<b>Par Types de travail :</b>	
CDI	3,45%	Tps Plein	3,72%
CDD	9,10%	Tps Partiel	0,00%
<b>Par Sexe :</b>		<b>Par Collège :</b>	
Homme	2,71%	Cadre	-
Femme	7,95%	Non Cadre	3,67%

**Evolution des Absences : ( en €uros )**

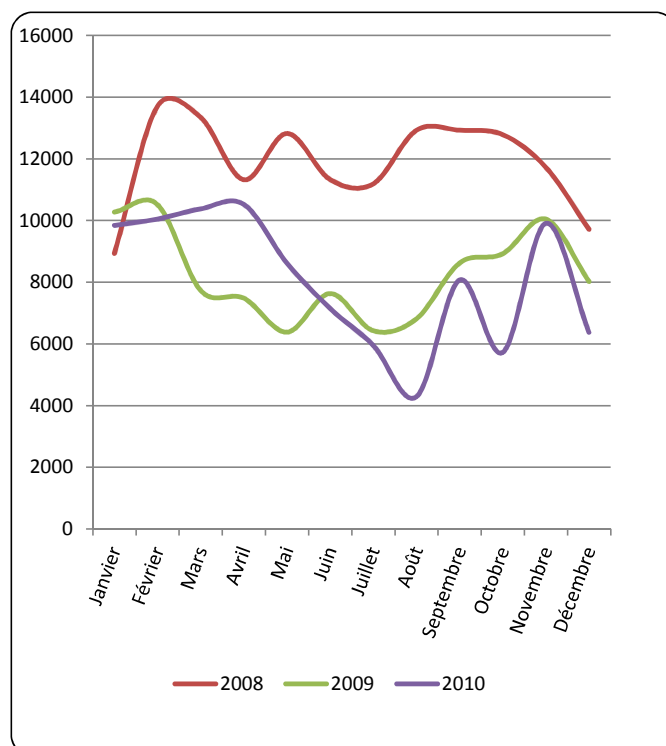

<b>Catégories Socio-professionnelles</b>	Apprenti	32,31%
	Artiste	-
	Autre	3,18%
	Cadre	-
	Dirigeant	-
	Employé	3,84%
	Etam	3,12%
	Ingénieur	-
	Ouvrier	-
	Représentant	-
	Saisonnier	-

# Raison sociale : LITTORAL AUTOMOBILES DISTRIBUTION

## Comparatif par types de contrats :

Contrats :	Effectif Physique	%	Eq TP
CDI	172,00	95%	172,00
CDD	9,00	5%	9,00
<b>Total</b>	<b>181,00</b>	<b>100%</b>	<b>181,00</b>

\* Eq TP : Nb de Jours de présence / Nb jours du mois

Contrats Aidés :	Effectif Physique	%
Apprentis	0,00	0,00%
Contrats Prof.	0,00	0,00%
Stagiaires	0,00	0,00%
<b>Total</b>	<b>0,00</b>	<b>0,00%</b>

## Pyramides des Ages :

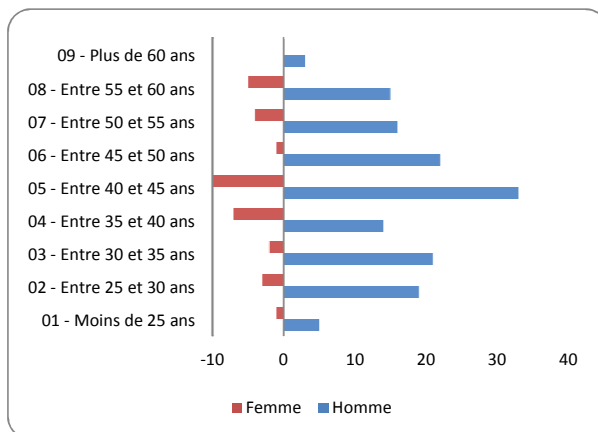

## Emploi des séniors :

Emploi des séniors :	saisir l'age	55
Nb de séniors		91,00
% effectif		50,28%

## Pyramides des Anciennetés :

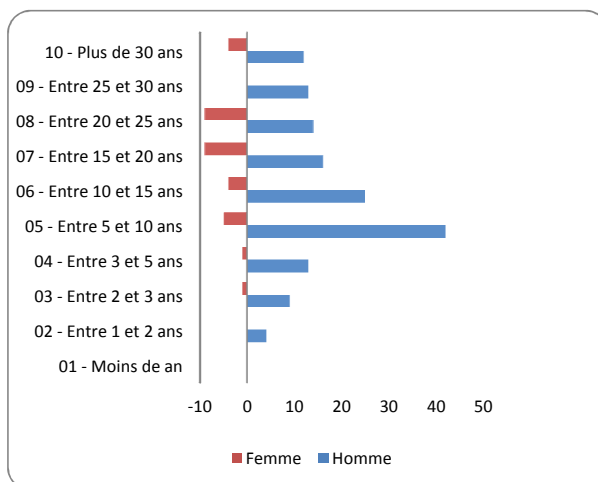

## Hommes / Femmes : Temps Plein / Partiel :

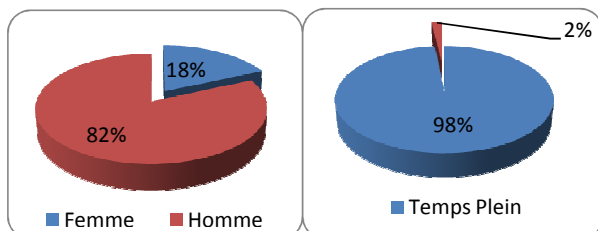

## Age Moyen :

Hommes	43,00	CDI	43,27
Femmes	44,06	CDD	41,69

## Ancienneté Moyenne :

Hommes	15,23	CDI	16,48
Femmes	18,87	CDD	4,62

## Nombre de salariés par Catégories Socio-professionnelles :

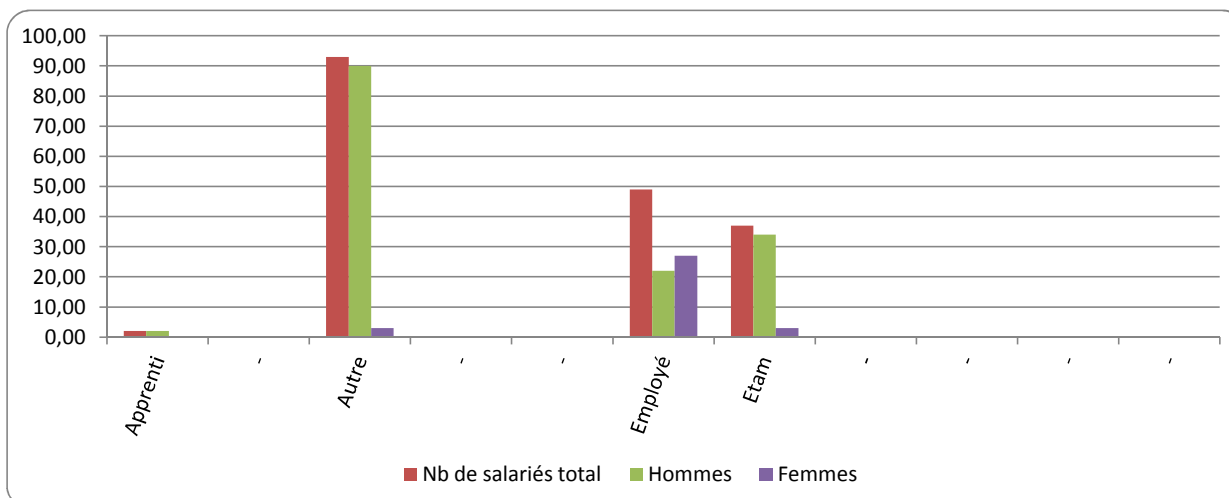

**Indicateurs des Entrées Sorties : 01 / 2010**  
**Raison sociale : LITTORAL AUTOMOBILES DISTRIBUTION**

**Les 5 dernières entrées :**

DUVAL Damien	MECANICIEN AUTO SPECIALIS	03/05/2011
ANJARD Christian	CONVOYEUR	01/03/2011
JOLIVEAU JACQUES	CONVOYEUR	01/02/2011
BERGE GERALD	CONVOYEUR	01/02/2011
DECHAUD VANESSA	VENDEUR AUTO	28/01/2011

**Les 5 dernières Sorties :**

BRISSIAUD EMMANUEL	APPRENTI MAGASINIER	30/09/2013
BENETEAU KEVIN	APPRENTI MAINTENANCE VH A	31/08/2012
GUENEZAN AYMERIC	CARROSSIER	31/07/2011
BRETON Pascal	MECANICIEN AUTO SPEC	03/05/2011
ANJARD Christian	CONVOYEUR	30/04/2011

**Nombre d'Entrées & Sorties par Mois :**

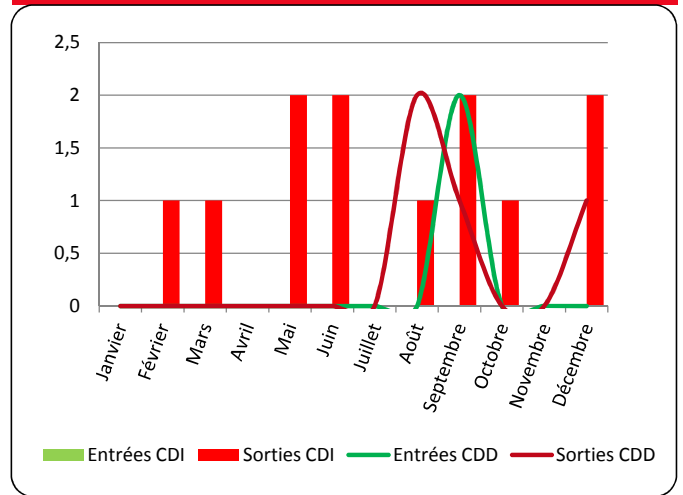

**Turnover par catégorie (Nombre de présents / Nombre de sortants)**

Catégorie	Présents	Sortants	turn-over
Apprenti	2,00	0,00	0,00%
Artiste	0,00	-	-
Autre	93,00	0,00	0,00%
Cadre	0,00	-	-
Dirigeant	0,00	-	-
Employé	49,00	0,00	0,00%
Etam	37,00	0,00	0,00%
Ingénieur	0,00	-	-
Ouvrier	0,00	-	-
Représentant	0,00	-	-
Saisonnier	0,00	-	-

**Moyenne de l'Ancienneté : (en années)**

Apprenti	3,62
Artiste	-
Autre	14,79
Cadre	-
Dirigeant	-
Employé	16,78
Etam	18,14
Ingénieur	-
Ouvrier	-
Représentant	-
Saisonnier	-

**Type de Ruptures :**

